

平成28年7月5日
(入園説明会資料)

平成29年度

入園案内



学校法人草分学園
認定こども園曙幼稚園

富士市吉原4丁目17-45

0545 (52) 0539

【子育ては自然体で（成長過程）】

- 0歳から3歳 親子密着—信頼感・安心感—自立（自分でやろう）
- 3歳から5歳（親ばなれ・子ばなれ） アレアレアレ（周囲を見る）
友達と遊びたいな

- 遊び—活動—体験 {

きく	}	学習—定着—自律 (自分で理解していく)
みる		
まねる		

【認定こども園曙幼稚園の幼児教育とは】

- 1人1人の個性を伸ばすと同時に人間社会で生活していくのに必要な生活習慣を身に付ける
- 教師や友達との関わりの中で人間関係やきまりを守る大切さを学ぶ
- 集団生活の中で今まで育てられた基本的な生活習慣を自律し定着していく
- 健康が第一、楽しい毎日が送れるよう年間を通して半ズボン（薄着習慣）、スイミングで強い体を作る
- 体操のおけいこ、体力測定、なわとび大会、マラソン大会等を通じて、年齢にあった基礎体力をつける
- 9歳までに大人レベルまで成長する感覚教育として音楽教育、美術教育に力を入れている
- 毎日の絵本の読み聞かせなどにより、想像力や美しい日本語を身に付ける
- 英会話により異文化への興味を芽生えさせ、抵抗なく外国語を受け入れる基礎を培う

【保育時間】

開園時間	7：30～18：30（土曜日7：30～18：00）
共通保育時間	9：00～15：00（11：00、13：30の場合があります）
早朝保育	7：30～8：00
預かり保育	15：00～18：30

【休園日】

日曜日・祝日・年末年始・園の指定した日（細部は年間行事予定表による）

土曜日は、誕生会などの行事により月2回程度登園日があります。

※土曜保育（土曜日の預かり保育）は、原則、毎週実施しています。（申請が必要）

【職員構成】

- 園長 1名 ○副園長 1名 ○主幹保育教諭 1名 ○保育教諭 23名
- 音楽講師 1名 ○体育講師 1名 ○英会話講師 2名 ○看護師 1名
- 管理栄養士 1名 ○調理員 4名 ○バス運転手 1名 ○事務員 1名

※ 人数は変動する場合があります。

【定員】

区分	クラス数	生年月日	1号認定	2号認定	3号認定
			保育認定なし	保育認定あり	
0歳児	1	H28.4.2~H29.4.1			3名(3名)
1歳児		H27.4.2~H28.4.1			12名(9名)
2歳児	1	H26.4.2~H27.4.1			15名(3名)
満3歳児			15名(☆)		
年少	3	H25.4.2~H26.4.1	45名(36名)	20名(若干名)	
年中	3	H24.4.2~H25.4.1	45名(若干名)	25名(若干名)	
年長	3	H23.4.2~H24.4.1	45名(若干名)	25名(若干名)	

※ () カッコ内は募集人数

※☆ 満3歳児は、入園予約となります。(入園予約申込書は、随時配布しています)

- ①家庭外労働 月16日以上で1日4時間以上の勤務(勤務時間に応じて、標準時間認定・短時間認定に区分されます)
- ②家庭内労働 内職では月15,000円以上の収入
- ③妊娠・出産 出産前後各3か月
- ④保護者の疾病・障害 病気又は心身に障害がある
- ⑤同居している親族等の介護・看護 兄弟姉妹に障害がある場合も含む
- ⑥震災・風水害などの災害復旧に当たっている⑦求職活動中
- ⑧就学中⑨虐待やDVのおそれがある⑩育児休業⑪その他富士市長が認める者

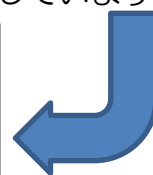

2・3号認定
の保育認定要件

【選考基準】

○1号認定

在園児の兄弟、卒園児の兄弟及び子弟、職員の子弟、未就園児親子教室(ひよこ組)参加者を優先し、書類選考により入園内定者を決定します。

○2・3号認定

富士市の利用調整を受け入園内定者を決定します。

【園舎設備】

- 玄関屋上の“シンボルタワーあけぼの”の意味
「今 子ども達の炎が燃え始める
感情豊かに未来を目指して躍動していく子ども達に」
- 園内いっばいに自然の明かりを取り入れています
- 中央の大きな吹き抜けは自然の風を取り込み解放された環境で子どもが生活しています
- 木材をできるだけ取り入れて使用し、木のぬくもりを感じられるようにしています
- トイレは一番大切な場所です。ゆったり気持ちよく使用できるようにしています。
(防臭効果を取り入れた特別なつくりになっています)
(明るさを取り入れ自分の姿が見えるように大きな鏡を取り付けています)
- バリアフリー構造でだれにでも使って頂ける施設です
(エレベーター・だれでもトイレ・スロープを設置してあります)
- 地震に強い鉄骨造の耐震建物です
- 園舎の屋上は津波の避難場所です。所在地の標高と想定津波高から考えて屋上に避難すれば安全です(2階でも安全です)

- ・ 厨房内で料理する調理員さんを子ども達がよく見えるようなつくりになっています
- ・ ランチルームは、学年ごとみんなで楽しく食事をします
- ・ たくさんの絵本に囲まれた絵本の部屋でゆっくりと絵本を読むことができます
- ・ 廊下などに本物の絵画や彫刻などが配置してあり、本物の芸術に接することができます
- ・ 環境に配慮し屋上には大型の太陽発電設備が設置してあります
- ・ おむつ交換台、授乳室を常設しています。

【園庭】

- ・ 水はけを良くした土に入れ替えてあります。
- ・ 一日中お日様が当たる園庭です。夏は木陰が涼しいです。
- ・ 子ども達が大好きな砂場は夏は木陰で涼しく、冬は枝を切り日が当たり暖かいです。
- ・ 木製のメンテナンスされた総合遊具で子ども達は活発に遊んでいます
- ・ 新園舎の屋上やベランダの床は、ゴムチップで遊具等を設置して、小さなお子さんも安全に元気いっぱい遊べるようにしています
- ・ かわいいぶたさんのからくり時計は、楽しく子ども達に時間の感覚を教えてくれます。

【駐車場】

- ・ 園の北側に第1駐車場（約35台）、第2駐車場（約5台）があります。
- ・ 第1駐車場は、進入経路が決められていますので、詳しくはホームページをご覧ください。
- ・ 第2駐車場は、園児の送迎時間は使用できません。

【行事一覧】 ※行事は、変更となる場合があります。

4月	春休み、はじめましての会（0・1・2歳）、入園式（年少）、始業式（年中・長）個人懇談会、保護者会、春の遠足、内科検診、よさこい祭り（年長）わくわくタイム
5月	給食参観日、歯科検診、運動会
6月	交通教室、祇園祭、体力測定（年中・年長）、日曜参観日、花火教室わくわくパクパクタイム
7月	バザー、個人懇談会、七夕まつり、奉仕作業（年長）お泊り保育（年長）、夏休み、わくわくタイム
8月	夏休み（夏期保育）、防災非常食体験、同窓会（卒園児小3）
9月	防災引き渡し訓練、秋の遠足、祖父母参観日（年少以上）保育参観日（0・1・2歳）、わくわくタイム
10月	内科検診、宿場祭り（年中）、子育てフェア、生活発表会総練習
11月	生活発表会、高齢者施設慰問、発表会ごっこ、7歳児お祝い（年長）体力測定（年中・年長）
12月	学級懇談会（年少以上）、パクパクタイム、クリスマス会、冬休み
1月	冬休み、雪遊び遠足（年長）、どんどん焼き、わくわくタイム（年少参観）なわとび大会（年少以上）、保育参観日（0・1・2歳）
2月	豆まき、作品展、希望懇談会、わくわくパクパクタイム
3月	ひなまつり、お別れ会、卒園式、終業式、春休み

【送迎】

徒歩による送迎、北門での車送迎（ドライブスルー式）、スクールバスによる送迎があります。※0・1歳は、保育室まで保護者が送迎して下さい。

○スクールバス（下図のエリアを4コースに区分し運行しています）



【給食】

- 完全自園給食（月に1回お弁当の日があります）
- 食材は努めて生産者及び産地が明確な国産の物を使用しています
- 食品添加物を含む食材の使用は極力控えます
- 栄養士が、相談にのりアレルギー対応を行います



【課外教室】

- げんきっこクラブ（体操教室）・学研プレイルーム
- カワイ体操教室（体操・サッカー）
- 幼児のための英会話教室

【基本保育料】

○富士市が定める保育料になります。

（富士市内の認定こども園、公立幼稚園、公立・私立保育園と同額です）

※保育料の減免（所得により変更となる場合があります）

【1号認定】年少～小学校3年生までの兄弟がいる場合、2人目は半額、3人目以降は0円

【2・3号認定】0歳から年長までの兄弟がいる場合、2人目は半額、3人目以降は0円

※階層決定の算定は、父母の市民税額の合算により算定されます（同居の場合も原則、祖父母等は含みません）

○1号認定保育料表（平成28年度）

階層区分	定義	保育料
A	生活保護世帯	0円
B	市民税非課税世帯	2,000円
C	市民税均等割のみ課税世帯	3,000円
D1	市民税所得割課税世帯	48,601円未満
D2		48,601～81,100円
D3		81,101～113,600円
D4		113,601～146,100円
D5		146,101～178,600円
D6		178,601～211,200円
D7		211,201円以上

○2・3号認定保育料表（平成27年度）

階層区分	定義	3号		2号				
		標準	短時間	3歳		4～5歳		
				標準	短時間	標準	短時間	
A	生活保護世帯	0	0	0	0	0	0	
B	市民税非課税世帯	4,400	4,300	3,000	2,900	3,000	2,900	
C	市民税均等割のみ課税世帯	11,100	10,900	9,000	8,000	9,000	8,800	
D1	市民税所得割課税世帯	15,000円未満	13,000	12,700	11,000	10,800	10,500	10,300
D2		15,000～32,000円未満	14,700	14,400	12,900	12,600	12,300	12,000
D3		32,000～48,600円未満	16,400	16,100	14,600	14,300	14,000	13,700
D4		48,600～60,000円未満	18,200	17,800	16,300	16,000	15,500	15,200
D5		60,000～72,000円未満	21,200	20,800	18,000	17,600	16,700	16,400
D6		72,000～84,000円未満	24,200	23,700	19,700	19,300	17,900	17,500
D7		84,000～97,000円未満	27,200	26,700	21,400	21,000	19,100	18,700
D8		97,000～115,000円未満	30,200	29,600	23,100	22,700	20,300	19,900
D9		115,000～133,000円未満	33,200	32,600	24,800	24,300	21,500	21,100
D10		133,000～151,000円未満	36,200	35,500	26,500	26,000	22,700	22,300
D11		151,000～169,000円未満	39,200	38,500	28,200	27,700	23,900	23,400
D12		169,000～213,000円未満	42,200	41,400	29,900	29,300	25,400	24,900
D13		213,000～257,000円未満	44,600	43,800	31,000	30,400	26,300	25,800
D14		257,000～301,000円未満	47,000	46,200	32,200	31,600	27,200	26,700
D15		301,000～333,000円未満	49,400	48,500	33,400	32,800	28,100	27,600
D16		333,000～365,000円未満	51,800	50,900	34,600	34,000	29,000	28,500
D17		365,000～397,000円未満	54,200	53,200	35,900	34,900	29,900	28,500
D18		397,000円以上	56,800	55,800	37,300	34,900	30,900	28,500

【保育料以外の費用】

○上記の保育料以外に毎月必要な費用です

区 分	対象者	金額（税込）
スイミング代	① 年中・年長	3,990円
体育指導料	② 年少～年長	100円
英会話指導料	③ 年中・年長	500円
給食代	④ 1号認定	4,500円
	⑤ 2号認定	1,500円
絵本代	⑥ 2歳～年長	400円
おやつ代	⑦ 満3歳児	600円
スクールバス代	⑧ 利用者	3,000円
教材費	⑨ 2歳～年長	200円
預かり保育料	⑩ 利用者	100円/30分単位
保護者会費等	⑪ 全員	保護者会で決定した金額

＊年中・長（1号認定）①+②+③+④+⑥+⑨=9,690円
 ＊年中・長（2号認定）①+②+③+⑤+⑥+⑨=6,690円
 ＊年少（1号認定）②+④+⑥+⑨=5,200円
 ＊年少（2号認定）②+⑤+⑥+⑨=2,200円
 ＊満3歳児（1号認定）④+⑥+⑦+⑨=5,700円
 ＊2歳児（3号認定）⑥+⑨=600円
 上記の金額は、平成28年度を基準とした金額です。一部、変更させて頂く
 可能性があります

○入園時の費用（年少入園時の費用です）

区 分	金額（税込）
入園受入準備費	25,000円
制服代	約30,000円
道具代	約20,000円



園児制服（冬用）

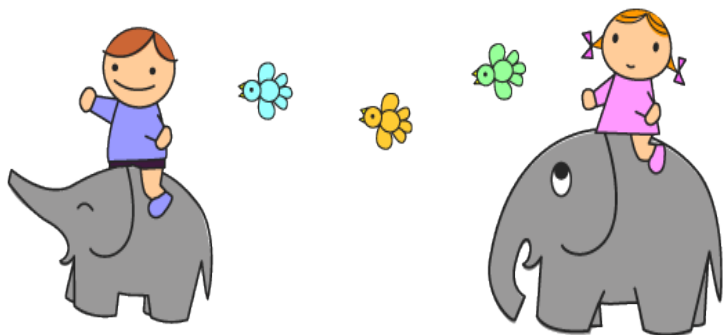

【入園までの流れ】

☆1号認定☆（年少入園・保育認定なし）

区 分	日 時	内 容
入園説明会	①平成28年7月5日（火） 10：00～11：30 ②平成28年8月24日（水） 10：00～11：30	①認定こども園曙幼稚園の説明 ②園内見学 （両日とも同じ内容です）
入園申込書 配布	平成28年9月15日（木） 9：00～	「入園申込書」「支給認定申請書」など 必要書類の配布
入園申込書 受付	平成28年9月30日（金） 9：00～	「入園申込書」「支給認定申請書」などの 受付
入園内定通知 の送付	平成28年10月上旬まで	一日入園のご案内も合わせて郵送します
一日入園	平成28年11月26日（土） ＊受付番号により時間が異なります （お子さんと一緒にお越し下さい）	①必要書類の提出・配布 ②お子さんの面接 ③制服のサイズ合わせ・注文・入金 ④カバン・防災頭巾・トレーニングボツの購入 ⑤バス通園希望調査
入園前説明会	平成29年1月28日（土） 9：30～11：30 ＊長時間の説明になりますので、努めて保 護者のみで参加して下さい。	①必要書類の提出 ②園生活、諸注意事項等の説明 ③準備していただく物の説明 （洋裁が必要な物品の一部を販売致します） ④制服等の受領 ⑤道具類の購入 ⑥バス通園の説明（利用希望者のみ）
入園式	平成28年4月初旬	

☆2号認定☆（年少入園・保育認定あり）

区 分	日 時	内 容
入園説明会	①平成28年7月5日（火） 10：00～11：30 ②平成28年8月24日（水） 10：00～11：30	①認定こども園曙幼稚園の説明 ②園内見学 （両日とも同じ内容です）
入園申込書 配布	平成28年9月15日（木） 9：00～	「入園申込書」「支給認定申請書」の配布
入園申込書 受付	平成28年9月30日（金） 8：30～	「入園申込書」「支給認定申請書」の受付 一定期間経過後は富士市こども未来課で受付になります。
入園希望者 面接	平成28年12月 （日時は別途連絡があります）	富士市こども未来課の職員及び幼稚園 職員と面談して頂きます

区 分	日 時	内 容
必要書類の送付	平成29年1月下旬	富士市から「支給認定通知書」が届き次第、必要書類を送付いたします。
一日入園・入園前説明会	平成29年2月18日（土） 9：00～12：00（予定） （お子さんと一緒にお越し下さい）	①園生活、諸注意事項等の説明 ②お子さんの面接 ③準備していただく物の説明 （洋服が必要な物品の一部を販売致します） ④道具類の購入 ⑤制服のサイズ合わせ・注文・入金 ⑥必要書類の提出 （必要書類は、入園決定後郵送させて頂きます） ⑦バス通園希望調査
制服受領	平成29年3月初旬（予定） （日時は別途連絡致します）	制服等の受領
入園式	平成29年4月初旬	

☆3号認定☆（0～2歳・保育認定あり）

区 分	日 時	内 容
入園説明会	①平成28年7月5日（火） 10：00～11：30 ②平成28年8月24日（水） 10：00～11：30	①認定こども園曙幼稚園の説明 ②園内見学 （両日とも同じ内容です）
入園申込書配布	平成28年9月15日（木） 9：00～	「入園申込書」「支給認定申請書」の配布
入園申込書受付	平成28年9月30日（金） 8：30～	「入園申込書」「支給認定申請書」の受付 一定期間経過後は富士市こども未来課で受付になります。
入園希望者面接	平成28年12月 （日時は別途連絡があります）	富士市こども未来課の職員及び幼稚園職員と面談して頂きます
必要書類の送付	平成29年1月下旬	富士市の利用調整決定後、速やかに必要書類を送付いたします。
入園前説明会	平成29年2月18日（土） 9：00～12：00（予定） （お子さんと一緒にお越し下さい）	①園生活、諸注意事項等の説明 ②準備していただく物の説明 （洋服が必要な物品の一部を販売致します） ③道具類の購入 ④必要書類の提出 ⑤バス通園希望調査（2歳）
はじめましての会	平成29年4月初旬	